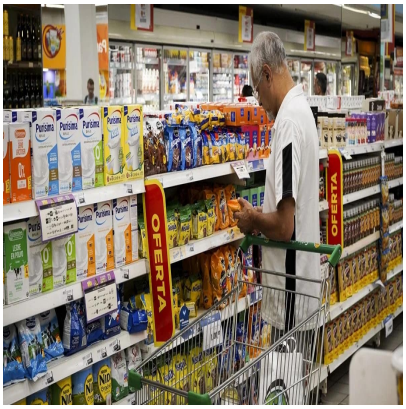

Comerciantes uruguayos preocupados por depreciación del real brasileño

Description

La devaluación del real brasileño preocupa hoy a los comerciantes de los departamentos fronterizos uruguayos, que temen desvío del consumo hacia el vecino país.

El abaratamiento de los productos de Brasil podría repercutir en un nuevo éxodo de consumidores uruguayos como el que sucedió el año pasado por la diferencia cambiaria con Argentina.

En lo que va del año, la divisa se depreció más de un 19,09 por ciento frente al dólar, según datos del Banco Central de Brasil citados por Ámbito Financiero.

Ya en septiembre desde el Centro Comercial de Melo, departamento de Cerro Largo, alertaron sobre productos con precios «hasta un 50 por ciento menos» del lado brasileño.

«Lo que venía siendo llevadero, en este momento es preocupante», dijo entonces a radio Carve el presidente del Centro Comercial de Melo, Andrés Martínez.

A nivel interbancario, el real brasileño se debilitó un 7,19 por ciento ante el peso uruguayo tras caer desde los 8,41 pesos por real en el cierre de 2023, a 7,805 pesos en la jornada del pasado viernes.

Los temores por una deflexión de consumidores hacia Brasil y un aumento del contrabando desde el país vecino llegan en un momento donde el desempleo continúa siendo alto en los departamentos con frontera terrestre.

En Artigas, la tasa de desocupados alcanza un 12,2 por ciento, mientras que en Rivera y Rocha es del 10,3 por ciento y 8,4 por ciento, respectivamente.

El Maipo/PL

Date Created
Noviembre 2024

www.elmaipo.cl